FormHome

Nowoczesny dom o funkcjonalnym układzie łączy prostotę formy z przestronnością wnętrza. Inspirowany stylem nowoczesnej stodoły zachwyca otwartą przestrzenią salonu z wysokim sufitem, który dodaje wnętrzu lekkości i niepowtarzalnego charakteru.

Strefa nocna obejmuje trzy przytulne sypialnie, łazienkę oraz praktyczne pomieszczenie gospodarcze.

To rozwiązanie dla rodzin ceniących funkcjonalność, estetykę i nowoczesny styl życia.

ZESTAWIENIE POWIERZCHNI
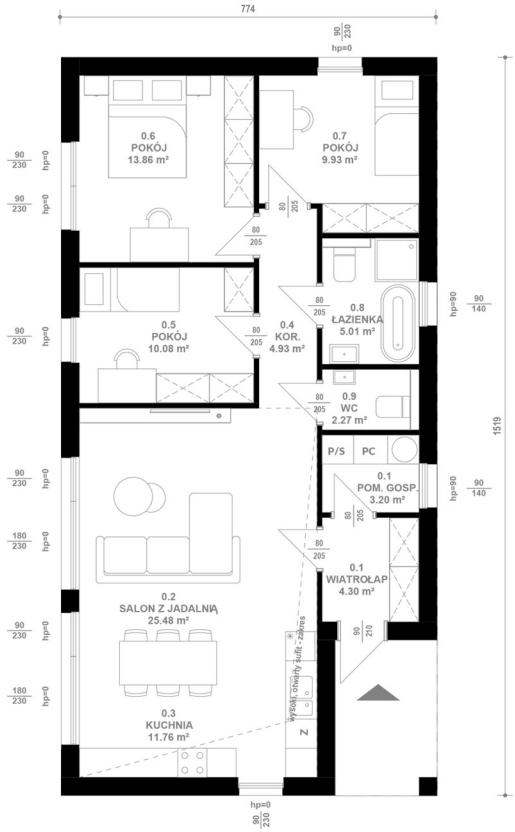
01. WIATROŁAP	4,30 m²
02. POKÓJ DZIENNY	25,48 m²
03. KUCHNIA	11,76 m²
04. KORYTARZ	4,93 m²
05. POKÓJ	10,08 m²
06. POKÓJ	13,86 m²
07. POKÓJ	9,93 m²
08. ŁAZIENKA	5,01 m²
09. WC	2,27 m²
10. POM. GOSP.	3,20 m²
SUMA	**90,82 m²**