FormHome

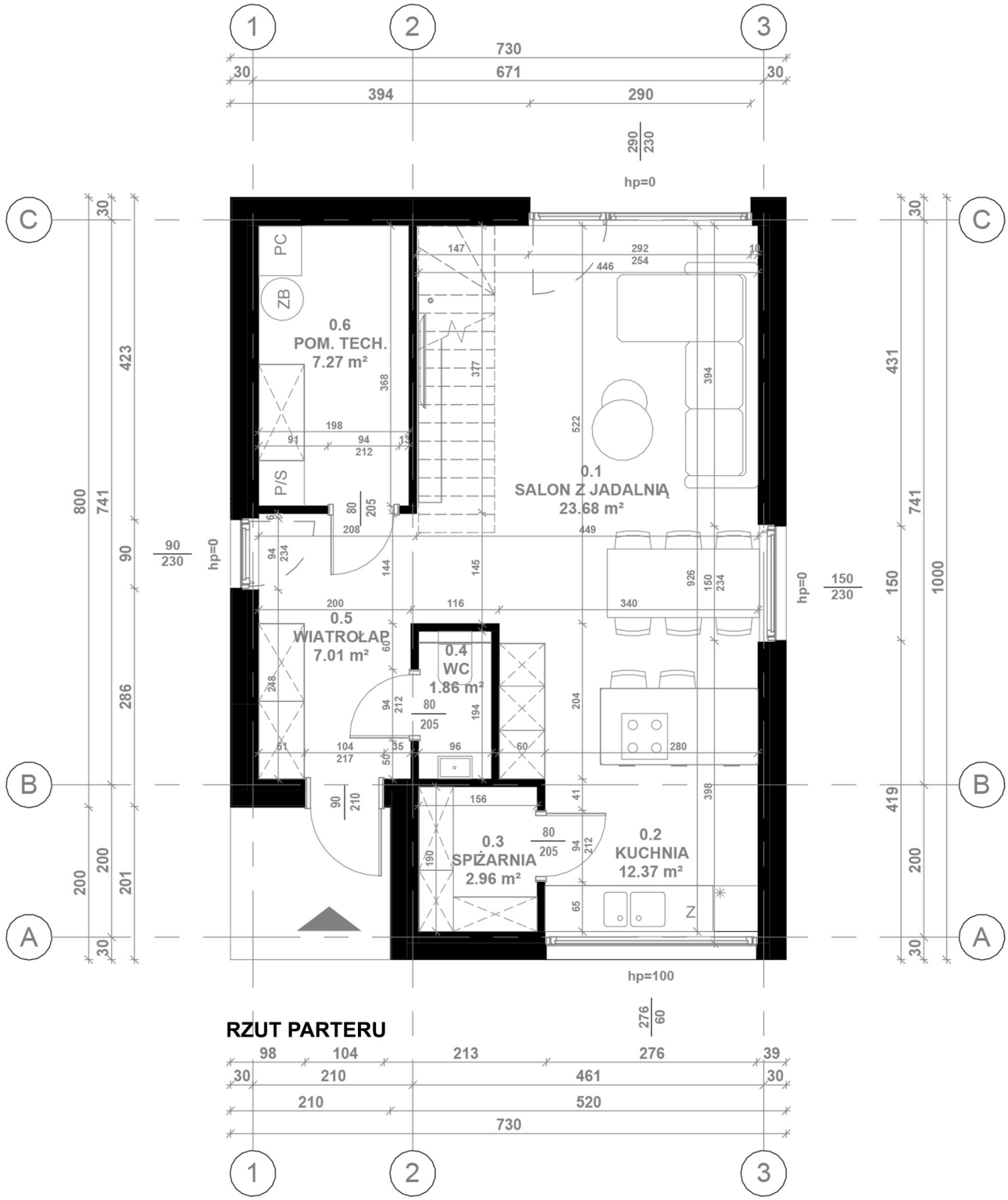

RZUT PARTERU

FH100P

ZESTAWIENIE POWIERZCHNI

01. SALON Z JADALNIĄ	23,68 m²
02. KUCHNIA	12,37 m²
03. SPIŻARNIA	2,96 m²
04. WC	1,86 m²
05. WIATROŁAP	7,01 m²
06. POM. TECHNICZNE	7,27 m²
SUMA	**55,15 m²**

POWIERZCHNIA UŻYTKOWA PIĘTRA: 46,08 m²
ŁĄCZNA POWIERZCHNIA UŻYTKOWA: 101,23 m²

Rysunek stanowi utwór chroniony prawem autorskim. Kopiowanie, rozpowszechnianie lub modyfikowanie bez zgody FormHome Sp. z o.o. jest zabronione.